

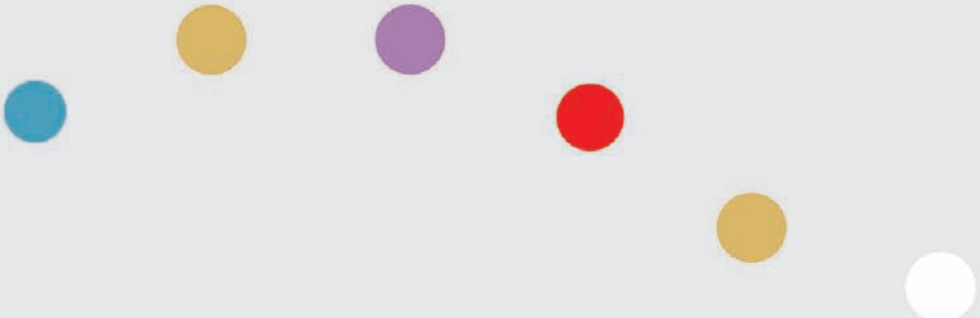

# Mapa de recursos

para emprender en el Principado de Asturias

EDICIÓN 2008





## PRESENTACIÓN

Una sociedad activa, dinámica y próspera se sustenta en unos ciudadanos con espíritu emprendedor, capaces de imaginar, desarrollar y llevar a buen puerto ideas originales y consistentes. Pero fomentar y apoyar este espíritu emprendedor para que se materialice en proyectos empresariales sólidos no es una tarea individual, sino la suma de un esfuerzo colectivo que deben velar e impulsar las instituciones públicas.

El nuevo Acuerdo para la Competitividad, el Empleo y el Bienestar de Asturias 2008-2012 (ACEBA), suscrito por el Gobierno del Principado de Asturias y los agentes sociales, recoge y continúa colocando entre las líneas estratégicas y prioritarias el fomento de la cultura emprendedora.

Ya en el Acuerdo para el Desarrollo Económico, la Competitividad y el Empleo (ADECE) 2004-2007 se consideraban el autoempleo y la creación de nuevas empresas como elementos estratégicos del desarrollo económico y social de nuestra región.

El Programa de Fomento de la Cultura Emprendedora desarrollado por el Gobierno regional se resume en cinco pasos básicos para el desarrollo de las ideas empresariales y el autoempleo: motivación, creación, puesta en marcha, financiación y consolidación.

Esta secuencia tiene como objetivo la implantación de una cultura emprendedora que se materialice en proyectos empresariales que contribuyan a la modernización de nuestra estructura económica y a lograr una región más competitiva.

Para llevar a cabo esta tarea hay que empezar desde los primeras etapas de la educación y dar un apoyo integral a las iniciativas empresariales que llegue hasta la consolidación del proyecto. En esta línea ha venido trabajando el Gobierno autonómico en los últimos años. Se han llevado a cabo, y se seguirán haciendo, acciones de sensibilización de la comunidad educativa, de motivación, formación, orientación y asesoramiento a los potenciales emprendedores, de apoyo técnico para la materialización de las ideas y su consolidación.

En ese sentido, la presente publicación recoge los recursos disponibles en el Principado de Asturias para las personas emprendedoras. Se ha intentado elaborar un instrumento útil y práctico, con información sobre todas las entidades e instituciones que ofrecen servicios relacionados con cada una de las fases del proceso emprendedor presentada de la forma más cómoda y accesible.

Espero sinceramente que este Mapa de recursos para emprender en el Principado de Asturias contribuya a nuestro objetivo: que la cultura emprendedora sea algo cercano y cotidiano y que la creación de empresas y el autoempleo sólo necesite de los ciudadanos un requisito: el entusiasmo por llevar a buen puerto su idea.

Graciano Torre González

*Consejero de Industria y Empleo del  
Gobierno del Principado de Asturias*

# Itinerario

- 1 Motivación
- 2 Creación
- 3 Puesta en marcha
- 4 Financiación
- 5 Consolidación

Itinerario





# Motivación



# M



El fomento de nuevas vocaciones emprendedoras exige disponer de los medios necesarios, tanto materiales como inmateriales. Desde el desarrollo de la destreza (lo que se suele denominar “habilidades emprendedoras”) hasta su plasmación concreta en forma de proyecto personal, sea éste empresarial o social, la actividad necesaria debe apoyarse en las herramientas y espacios apropiados.

## SISTEMA EDUCATIVO

En la adquisición de cualquier tipo de destreza, la precocidad de la formación está en relación directa con la calidad del resultado, hasta el punto de que los inicios demasiado tardíos suelen hacer estériles los esfuerzos invertidos en el empeño. No en balde, el ser humano presenta durante su infancia su máxima capacidad de aprendizaje.

Por lo dicho, se debe fomentar la formación emprendedora en todas las etapas educativas, incluso las más tempranas, incluida la escuela. La actividad formativa no se debe limitar a los estudiantes, sino extenderse a los formadores y al ámbito familiar. Es sumamente importante desterrar los arraigados prejuicios que asocian la palabra “empresario” con los aborrecidos conceptos de “explotación” o “patrono”. Y para ello, no basta con actuar sobre el alumnado, sino que resulta necesario también poner a su entorno en sintonía.

En cuanto a los recursos materiales, deben facilitarse elementos didácticos e impartirse cursos, así como dotar a la actividad de espacios para la simulación de empresas virtuales, y de medios personales y técnicos adecuados.

## PRIMARIA

- Una Empresa en mi Escuela (VALNALÓN)

## SECUNDARIA OBLIGATORIA

- Asignatura Optativa Empresa Joven Europea (VALNALÓN)

## BACHILLERATOS Y CICLOS FORMATIVOS

- Taller de Empresarios (VALNALÓN)

## UNIVERSIDAD

### UNIVERSIT Y OTRI (UNIVERSIDAD DE OVIEDO)

- Jornadas de presentación de proyectos empresariales desarrollados por alumnos, jornadas informativas, organización de la “zona emprendedora” en el Foro del Empleo de la Universidad de Oviedo, programa “Uniempredia”.

### CENTRO EUROPEO DE EMPRESAS E INNOVACIÓN, CEEI

- Jornadas de empleo y emprendedores, participación en mesas redondas relacionadas con la innovación y EIBT, acciones de fomento del spin-Off universitario.
- Colaboración en el desarrollo de proyectos en asignaturas y en la presentación de proyectos empresariales presentados por los alumnos.
- Impartición de cursos de generación de ideas de negocio y talleres prácticos para la elaboración del plan de empresa “Conviene tu idea en negocio”, al colectivo formado por estudiantes de últimos cursos, alumnado de post grado, profesorado e investigadores.
- Exposiciones de empresas creadas por universitarios.

### ALPEE (AGENCIA LOCAL DE PROMOCIÓN ECONÓMICA Y EMPLEO)

- Charlas de motivación a alumnado de los últimos cursos.
- Colaboración en la presentación de proyectos empresariales desarrollados por alumnos.

## CIUDAD INDUSTRIAL DEL VALLE DEL NALÓN, S.A.U., VALNALÓN

- Charlas de motivación a estudiantes de últimos cursos (Campus de Mieres)

Todo ello en estrecha colaboración con la Consejería de Educación y Ciencia del Gobierno del Principado de Asturias y la Universidad de Oviedo.

### EN GENERAL:

También desarrollan acciones de motivación otras instituciones: ADLs, CIEs, AJE y Centros de Empresas (ACEPPA), entre las que se pueden considerar acciones de información y motivación, encuentros de personas emprendedoras, talleres para el fomento del autoempleo, etc.

El CEEI además dirige estas acciones a colectivos específicos como Centros Tecnológicos o Colegios Profesionales.

### ACTIVIDADES DE RECONOCIMIENTO

Debemos reconocer a quien acomete la ardua tarea de emprender. Para distanciar su imagen de los clichés negativos antes aludidos, es necesario destacar su figura, resaltando públicamente la importancia de las personas que desarrollan una idea empresarial. Hay que hacer visibles a quienes emprenden.

En esa línea, varias entidades de nuestro entorno convocan periódicamente premios a la iniciativa emprendedora que tratan de poner de relieve tales méritos y hacer público el reconocimiento.

Más importante que el incentivo económico es, a todas luces, el refuerzo del prestigio personal. Este último factor presenta la ventaja social de fomentar la emulación, ingrediente indispensable para lograr una masa crítica eficaz.

Las entidades citadas son, entre otras, las siguientes:

CENTRO EUROPEO DE EMPRESAS E INNOVACIÓN, CEEI

- Premio al Mejor Proyecto Empresarial Universitario
- Premio al Mejor Proyecto Empresarial Innovador de Base Tecnológica
- Concurso de Patentes y Modelos de utilidad de Asturias.

CIUDAD INDUSTRIAL DEL VALLE DEL NALÓN, S.A.U., VALNALÓN

- Premios a las Ideas de Taller de Empresarios
- Premios a los Proyectos de Semillero de Proyecto

SOCIEDAD PARA EL DESARROLLO DE LAS COMARCAS MINERAS, SODECO

- Premio Proyectos Empresariales
- Premio Impulso Industrial en las Cuencas

ASOCIACIÓN DE JÓVENES EMPRESARIOS, AJE

- Premio Joven Empresario
- Premio AJE Junior

FUNDACIÓN PARA EL FOMENTO DE LA ECONOMÍA SOCIAL, FFES

- Premio Empresa Asturiana de Economía Social
- Premio Economía Social en el Mundo Rural

#### AYUNTAMIENTO DE GIJÓN

- Premio a la Mejor Trayectoria Empresarial
- Premio a la Mejor Empresa Joven
- Premio al Mejor Proyecto Empresarial

#### CAMÁRA OFICIAL DE COMERCIO INDUSTRIA Y NAVEGACIÓN DE AVILÉS

- Premio Emprendedor del Año “Futuro Avilés”



# Creación



# C



El momento de creación de la empresa es un hito fundamental. Quienes vayan a llevarlo a cabo han de hacerlo en las mejores condiciones, valorando en cada momento los pasos que han de darse, así como los pros y contras de emprender.

En Asturias, existen distintos organismos especializados en el asesoramiento que requiere cada situación y cuya misión genérica consiste en acompañar y apoyar a quien está a punto de poner en marcha su aventura. Dependiendo del estado de maduración de la idea empresarial, así como las condiciones tanto técnicas como personales, se debe seleccionar el más apropiado de entre los siguientes:

## PUNTOS DE INFORMACIÓN GENERAL

Cuando no se sabe por dónde empezar y la empresa está aún en estado embrionario, es normal encontrarse desorientado. En Asturias existe una red de puntos de información general que atiende a todo tipo de proyectos empresariales, o bien reconducen a los interesados a aquellos otros organismos adecuados a sus necesidades:

FEDERACIÓN ASTURIANA DE EMPRESARIOS, FADE

ASOCIACIÓN DE JÓVENES EMPRESARIOS, AJE

AGENTES DE DESARROLLO LOCAL, ADLS

CÁMARAS OFICIALES DE INDUSTRIA, COMERCIO Y NAVEGACIÓN Y SUS RESPECTIVAS ANTENAS (DE OVIEDO, GIJÓN Y AVILÉS)

CENTROS DE EMPRESAS, ACEPPA

UNIVERSIDAD DE OVIEDO, UNIVERSIT Y OTRI

SENIORS ESPAÑOLAS PARA LA COOPERACIÓN TÉCNICA,  
SECOT

Para proyectos con específico componente tecnológico e innovador, los lugares a los que se puede acudir son:

CENTRO EUROPEO DE EMPRESAS E INNOVACIÓN, CEEI

UNIVERSIDAD DE OVIEDO, OTRI

En el caso de estar interesados en fórmulas de la economía social (cooperativas y sociedades laborales), el lugar donde pueden ser informados es:

FUNDACIÓN PARA EL FOMENTO DE LA ECONOMÍA  
SOCIAL, FFES

## TUTORÍAS

El trabajo que se hace en los dispositivos de tutoría es el de orientar, no el de realizar acciones o tomar decisiones por las personas emprendedoras. Se apoya la iniciativa emprendedora con asesoramiento profesional permanente durante la maduración de su idea.

Las personas que ejercen de tutores ayudan a definir y orientar la futura empresa desde todas las perspectivas necesarias: la solidez económica de quien o quienes la emprenden, su techo de endeudamiento para obtener recursos ajenos; un adecuado enfoque de mercado donde se tengan en cuenta tanto la competencia como las necesidades de los clientes y las exigencias de los proveedores; las debilidades y fortalezas internas, oportunidades y amenazas del entorno, etc. Esta metodología aumenta de forma importante las posibilidades de éxito de las empresas noveles.

Las entidades que ofrecen de manera continuada el servicio de tutoría para el apoyo en la elaboración del plan de empresa son:

AGENCIAS DE DESARROLLO LOCAL, ADLS

CENTROS DE EMPRESAS, ACEPPA

CÁMARAS DE INDUSTRIA, COMERCIO Y NAVEGACIÓN Y SUS RESPECTIVAS ANTENAS (DE OVIEDO, GIJÓN Y AVILÉS)

Específico para proyectos empresariales de economía social:

FUNDACIÓN PARA EL FOMENTO DE LA ECONOMÍA SOCIAL, FFES

Específico para personal vinculado a la universidad de Oviedo:

UNIVERSIDAD DE OVIEDO, OTRI

Específico para proyectos empresariales con alto componente innovador y tecnológico,

CENTRO EUROPEO DE EMPRESAS E INNOVACIÓN, CEEI

## ESPACIOS DE PRE-INCUBACIÓN

Se trata de lugares que pueden utilizar quienes emprenden para madurar su idea empresarial. Además de espacio físico e infraestructuras materiales, se pone a su disposición asesoramiento personalizado, en consonancia con el estado de madurez del proyecto.

Por decirlo de una manera gráfica, se trata de ayudarles a afrontar con éxito el examen para obtener el “carné de conducir su empresa”.

Existen varios tipos de espacios de maduración:

### Semilleros de proyectos

Instalaciones de uso compartido destinadas a personas emprendedoras para el desarrollo de su idea empresarial, contando con mobiliario, equipamiento ofimático, conexión a Internet, acceso a servicios comunes, tutorías individualizadas, etc.

Este servicio se encuentra normalmente en los Centros de Empresas que forman parte de ACEPPA, así como en otros centros de iniciativa municipal, tales como:

MANCOMUNIDAD VALLE DEL NALÓN, CIDAN

CENTRO MUNICIPAL DE EMPRESAS DE VALDÉS

CENTRO DE INICIATIVAS EMPRESARIALES DE VEGADEO Y COMARCA

CENTRO DE INICIATIVA EMPRESARIAL DE SIERO Y NOREÑA

### Oficinas Nido

Con la misma filosofía de apoyo a la maduración, las oficinas nido son despachos amueblados de utilización exclusiva, con acceso a infraestructuras de telecomunicación, servicios comunes y tutorías individualizadas. Esta modalidad está disponible en:

CENTRO EUROPEO DE EMPRESAS E INNOVACIÓN, CEEI

## FORMACIÓN

Como se indica más arriba, las personas que van a emprender una empresa necesitan alcanzar un equilibrio entre el saber hacer, sus capacidades emprendedoras y los medios que la empresa va a requerir que se movilicen. Dado que el análisis de tal escenario

suele ser algo complejo, existe por ello una variada oferta formativa, adaptada a las demandas del momento de la futura empresa.

Esta formación, sea específica o genérica, se oferta de forma periódica a través de organismos especializados en la creación de empresas:

COLEGIO OFICIAL DE INGENIEROS INDUSTRIALES

COLEGIO OFICIAL DE QUÍMICOS

UNIVERSIDAD DE OVIEDO

CENTROS DE EMPRESAS, ACEPPA

CÁMARAS OFICIALES DE INDUSTRIA, COMERCIO Y NAVEGACIÓN Y SUS RESPECTIVAS ANTENAS (DE OVIEDO, GIJÓN Y AVILÉS)

FEDERACIÓN ASTURIANA DE EMPRESARIOS, FADE

AGENCIAS DE DESARROLLO LOCALES, ADLS Y CIES

DIRECCIÓN GENERAL DE FORMACIÓN PROFESIONAL

FUNDACIÓN PARA EL FOMENTO DE LA ECONOMÍA SOCIAL, FFES



# Puesta en marcha

P





El proceso de estudio y maduración de una idea empresarial culmina con su en marcha. Llegado este momento, es decisivo darle la estructura legal adecuada.

La elección de la forma jurídica es de gran importancia dadas las consecuencias que de ello se derivan, es decir, que cada fórmula implica una serie de ventajas y limitaciones que encajarán mejor o peor con el proyecto que se pretende materializar: número de emprendedores, responsabilidad patrimonial de los socios, grado de complejidad de la gestión, etc.

Además, existe toda una serie de trámites asociados a la forma jurídica y a la actividad en sí misma, que es necesario conocer y tener en cuenta a la hora de establecer los plazos para el inicio de la actividad.

Las entidades en las que se prestan los servicios de información y tutoría orientan a las personas emprendedoras sobre todas estas cuestiones, y algunas de ellas disponen del servicio adicional de tramitación y puesta en marcha de empresas:

#### PUNTOS DE ASESORAMIENTO E INICIO DE TRAMITACIÓN SOCIEDAD LIMITADA NUEVA EMPRESA, PAITS

Prestan el servicio de tramitación telemática y presencial de Sociedad Limitada Nueva Empresa (SLNE). En Asturias existen actualmente 8 PAITs:

- Ayuntamiento de Avilés - Sección de Promoción Empresarial
- Ayuntamiento de Castrillón

- Cámara Oficial de Comercio, Industria y Navegación de Gijón- Sede Central.
- CME Gijón- Centro Municipal de Empresas de Gijón
- Cámara Oficial de Comercio, Industria y Navegación de Gijón- Antena de Langreo.
- CENTRO EUROPEO DE EMPRESAS E INNOVACIÓN- CEEI
- FADE. Federación Asturiana de Empresarios
- VUE Oviedo"

#### VENTANILLA ÚNICA EMPRESARIAL DE LA CÁMARA DE COMERCIO DE OVIEDO, VUE

En un solo espacio físico se pueden realizar los trámites necesarios para la puesta en marcha de una empresa cuya competencia corresponde a Hacienda, la Tesorería General de la Seguridad Social, la Comunidad Autónoma y el Ayuntamiento de Oviedo.

#### FUNDACIÓN PARA EL FOMENTO DE LA ECONOMÍA SOCIAL, FFES

Para las formas jurídicas y trámites relacionados con la economía social.

#### AYUNTAMIENTOS

Licencias de obra y actividad.

Existen ciertos trámites específicos por razón de la actividad que consisten generalmente en inscripciones registrales y autorizaciones previas a la puesta en marcha. Pueden consultarse en:

[WWW.VUE.ES](http://WWW.VUE.ES)

[WWW.CEEI.ES/GCE](http://WWW.CEEI.ES/GCE)

# Financiación

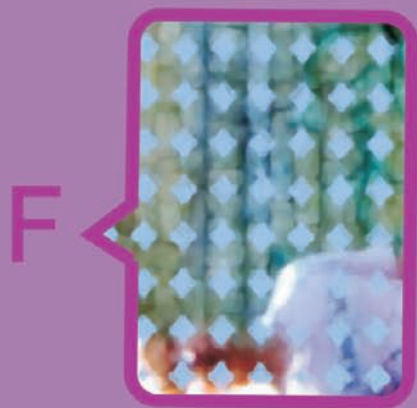



En el proyecto de empresa y como condición para llevarlo a cabo, es importante tener en cuenta en el capítulo de la financiación, la capacidad económica de quien o quienes la emprenden, así como las perspectivas de crecimiento de la misma.

Aunque se debe tener presente que los recursos económicos son importantes, en la mayoría de los casos no son un factor absolutamente excluyente de la puesta en marcha de la empresa.

La empresa es un ser vivo y como tal, su evolución se debe planificar en fases. Es usual que en el momento del nacimiento se carezca de algunos de los recursos humanos, técnicos o económicos deseables. Por ello, es imprescindible contemplar a medio y largo plazo las distintas fases del crecimiento y los recursos asociados hasta que finalmente la empresa alcance el tamaño preciso para su consolidación.

## AYUDAS PÚBLICAS

Al ser la empresa un organismo vivo que necesita una serie de nutrientes para asegurar su nacimiento, desarrollo y consolidación, los organismos públicos ofrecen distintos tipos de ayudas que van ajustándose al ritmo de desarrollo de la empresa.

Existen ayudas a la inversión, la financiación, la investigación, el empleo y otras, que son gestionadas a través de:

INSTITUTO DE DESARROLLO ECONÓMICO DEL PRINCIPADO DE ASTURIAS, IDEPA

### Específicas de autoempleo y empresas de economía social:

DIRECCIÓN GENERAL DE COMERCIO, AUTÓNOMOS Y  
ECONOMÍA SOCIAL DEL PRINCIPADO DE ASTURIAS

SERVICIO PÚBLICO DE EMPLEO DEL PRINCIPADO DE  
ASTURIAS, SEPEPA

### Específicas para la creación de empresas de base tecnológica:

FUNDACIÓN PARA EL FOMENTO EN ASTURIAS DE LA  
INVESTIGACIÓN CIENTÍFICA APLICADA A LA TECNOLOGÍA,  
FICYT

CENTRO EUROPEO DE EMPRESAS E INNOVACIÓN, CEEI

### Ayudas de ámbito municipal para la creación de empresa y contratación de trabajadores:

AYUNTAMIENTOS

### Ayudas vinculadas al territorio:

READER (PRODER Y LEADER PLUS)

Esta relación es meramente orientativa. Puede consultarse información detallada sobre ayudas en [www.idepa.es](http://www.idepa.es)

## AVALES

En la obtención de financiación para poner en marcha un proyecto empresarial, es necesario presentar garantías frente a la Administración Pública y frente a entidades de crédito. Cuando la persona que va a emprender un negocio no dispone de garantías suficientes, existe un instrumento financiero, las sociedades de garantía recíproca, que otorgan avales frente a terceros.

Este instrumento ofrece avales financieros y técnicos, siendo ambos fundamentales para la puesta en marcha y desarrollo de cualquier actividad empresarial.

En Asturias, la entidad que otorga este tipo de avales es:

SOCIEDAD DE GARANTÍA RECÍPROCA DE ASTURIAS, ASTURGAR, S.G.R.

## CAPITAL RIESGO

La modalidad de financiación denominada “capital riesgo” consiste en la participación minoritaria y temporal en el capital social de las empresas.

Esta participación se puede realizar en los diferentes estados del ciclo de vida de una empresa: inicio, desarrollo y expansión; y también se puede utilizar en situaciones concretas, tales como sustitución accionarial, financiación puente, etc.

Esta modalidad no exige más avales ni garantías que la propia viabilidad del proyecto de inversión.

Por otra parte, al tratarse de una aportación de recursos permanentes, otorga solvencia a la empresa a largo plazo, facilitando el acceso a otras fuentes de financiación ajena.

En Asturias, existen las siguientes entidades que operan bajo la modalidad de capital riesgo:

SOCIEDAD REGIONAL DE PROMOCIÓN, SRP

SOCIEDAD ASTURIANA DE DIVERSIFICACIÓN MINERA, SADIM

SOCIEDAD PARA EL DESARROLLO DE LAS COMARCAS MINERAS, SODECO

## PRÉSTAMOS PARTICIPATIVOS

Es un préstamo a largo plazo, con posibilidad de carencia, cuyos intereses están ligados a los resultados de la empresa que va a llevar a cabo un proyecto empresarial, normalmente con un componente innovador alto.

Lo que paga la empresa en concepto de intereses, dependerá de la evolución de su actividad. Gracias a esto, la carga financiera que supone el préstamo se adapta a la situación económica de la empresa a lo largo de su evolución.

La garantía que se exige es la viabilidad técnica-económica-financiera del proyecto empresarial y la experiencia del equipo gestor.

El préstamo participativo se considera como fondos propios a efectos de reducción de capital y disolución de sociedades previstas en la legislación mercantil.

En el supuesto que el sujeto emprendedor / promotor realice una amortización anticipada, deberá compensar dicha amortización con una aportación a Fondos Propios.

En cuanto a la exigibilidad de este tipo de préstamo, es subordinado a cualquier otro crédito u obligación de la empresa, situándose después de los acreedores comunes en el orden de prelación de los créditos.

Este tipo de financiación se puede encontrar en las siguientes entidades:

SOCIEDAD REGIONAL DE PROMOCIÓN, SRP

SOCIEDAD ASTURIANA DE DIVERSIFICACIÓN MINERA,  
SADIM

SOCIEDAD PARA EL DESARROLLO DE LAS COMARCAS  
MINERAS, SODECO

## MICROCRÉDITOS

Se denomina “microcréditos” a préstamos de pequeño importe, menos de 30.000 €, con periodos de amortización menores de 5 años, posibilidad de periodos de carencia, tipos de interés muy competitivos y sin gastos de comisiones ni estudio.

Para la obtención de este tipo de financiación no es necesario la aportación de garantías reales, siendo la sociedad de garantía recíproca la que otorga un aval frente a las entidades de crédito que prestan el dinero.

La garantía es el propio plan de empresa, el cual tiene que ser validado por las entidades designadas a tal efecto.

En Asturias existen diversas entidades a través de las cuales se puede obtener dicho “certificado de validación” del proyecto empresarial, y que ponen a disposición de la persona emprendedora diferentes líneas de microcréditos:

CENTRO EUROPEO DE EMPRESAS E INNOVACIÓN, CEEI

CENTRO MUNICIPAL DE EMPRESAS DE GIJÓN, CRISTASA

SOCIEDAD DE DESARROLLO LA CURTIDORA, S.A.,  
LA CURTIDORA

CIUDAD INDUSTRIAL DEL VALLE DEL NALÓN, S.A.U.,  
VALNALON

CENTRO DE EMPRESAS DEL NALÓN, CEN

CENTRO DE EMPRESAS DEL CAUDAL, CEC

## INVERSORES PRIVADOS

Asturias Business Angels Network (ASBAN) es una red de inversores privados que aportan su capital a los emprendedores que quieren poner en marcha un proyecto empresarial, a las empresas que se encuentran en el inicio de su actividad o a las que pilotan un nuevo proyecto.

A parte de los recursos financieros, los Business Angels tienen el valor añadido de sus conocimientos y experiencia personal sobre el producto o servicio, el mercado, la gestión de la empresa, además de poseer una red de contactos empresariales y personales que facilitarán la relación de la empresa con clientes potenciales, competidores, proveedores, entidades financieras, administración, etcétera.

ASBAN se puso en marcha en abril de 2007 por iniciativa del Centro Europeo de Empresas e Innovación (CEEI), la Federación Asturiana de Empresarios (FADE) y la Asociación de Jóvenes Empresarios de Asturias (AJE).

- El CEEI, cuya actividad principal es prestar apoyo a la creación y desarrollo de empresas innovadoras y de base tecnológica, aporta a la red su experiencia para identificar y seleccionar proyectos empresariales innovadores.
- FADE aporta su capacidad y experiencia para identificar y aglutinar potenciales inversores privados.
- AJE, que colabora estrechamente con CEEI y FADE, sirve de canal de entrada tanto de proyectos como de inversores.

El registro en la se hace a través de la página [www.asban.es](http://www.asban.es)

CENTRO EUROPEO DE EMPRESAS E INNOVACIÓN. CEEI

FEDERACIÓN ASTURIANA DE EMPRESARIOS. FADE

ASOCIACIÓN DE JÓVENES EMPRESARIOS DE ASTURIAS.  
AJE

# Consolidación





## CONSOLIDACIÓN

Superada la etapa de puesta en marcha, el acompañamiento a las personas emprendedoras, resulta crucial para asegurar el éxito y la consolidación de las empresas creadas.

La creación de la empresa es en sí misma un reto, pero más importante aún es conseguir que evolucione adecuadamente y sobreviva en el tiempo. Diferentes servicios de apoyo están orientados a favorecer su crecimiento y afianzamiento en el mercado.

## ASESORAMIENTO Y FORMACIÓN

En Asturias, existen varias entidades que desarrollan programas de seguimiento de las empresas noveles con el fin de detectar sus necesidades y aportarles soluciones adecuadas.

A través de la consultoría, se ayuda a redefinir la estrategia inicialmente planteada en función de los nuevos escenarios, y como complemento se ofrecen acciones formativas y seminarios en diferentes áreas de gestión empresarial para potenciar las capacidades y competencias de las personas que trabajan en la empresa.

Entre las entidades que se dedican al asesoramiento y formación en la fase de consolidación se cuentan:

CENTROS DE EMPRESAS, ACEPPA

FUNDACIÓN PARA EL FOMENTO DE LA ECONOMÍA SOCIAL, FFES (Específico para proyectos empresariales de economía social)

CENTRO EUROPEO DE EMPRESAS E INNOVACIÓN, CEEI (Específico para proyectos empresariales con alto componente innovador y/o tecnológico)

CÁMARAS OFICIALES DE INDUSTRIA, COMERCIO Y NAVEGACIÓN Y SUS RESPECTIVAS ANTENAS (DE OVIEDO, GIJÓN Y AVILÉS)

FEDERACIÓN ASTURIANA DE EMPRESARIOS, FADE

ASOCIACIÓN DE JÓVENES EMPRESARIOS, AJE

CLUB ASTURIANO DE CALIDAD

CLUB ASTURIANO DE LA INNOVACIÓN

CLUSTER DE LAS TECNOLOGÍAS DE LA INFORMACIÓN Y LA COMUNICACIÓN DE ASTURIAS, CLUSTER TIC

CENTROS DE SERVICIOS AVANZADOS DE TECNOLOGÍAS, CENTROS, SAT

SINDICATOS: UGT, CCOO (Formación para empresas)

INSTITUTO DE DESARROLLO ECONÓMICO DEL PRINCIPADO DE ASTURIAS, IDEPA

## MENTORING

Es un instrumento de acompañamiento de las personas emprendedoras (mentorizados) por parte de titulares de empresas ya consolidadas que asumen el papel de mentores. Se trata, en resumen, de transferir las experiencias, conocimientos y habilidades que puedan aportar los empresarios - mentores a los emprendedores - mentorizados que están iniciando su trayectoria empresarial por medio de una relación bilateral. En Asturias el servicio es prestado por :

ASOCIACIÓN EMPRESA MUJER, ASEM

SENIORS ESPAÑOLES PARA LA COOPERACIÓN TÉCNICA,  
SECOT

## ALOJAMIENTO - INCUBACIÓN

Los Centros de Empresas son edificios modulares de oficinas y naves industriales destinados a albergar empresas de nueva creación que, mediante distintas modalidades de contratación, se ubican en condiciones óptimas, con acceso a servicios comunes tales como: red de voz y datos, central telefónica, salas de reuniones, etc., así como a un asesoramiento empresarial permanente para todas las personas que lo precisen.

A los Centros de Empresas con estas características también se les denomina “viveros” o “incubadoras” haciendo hincapié en el carácter temporal de la estancia (entre tres y cuatro años), ya que transcurrido un periodo de referencia la empresa ya afianzada debe dejar espacio a otras iniciativas que requieran el mismo apoyo. Gracias a esta dinámica los Centros de Empresas en Asturias han fomentado, desde su arranque en 1989, el surgimiento de muchas iniciativas en óptimas condiciones. Actualmente los Centros de Empresas Públicos del Principado de Asturias están integrados en una red de colaboración a través de ACEPPA.

El hecho de que las empresas sean de sectores dispares significa que sus necesidades son diferentes, por lo que las modalidades de alojamiento en los viveros se adaptan a sus peculiaridades. En concreto, las empresas hoy conocidas como “tecnológicas” tienen cabida en diversos espacios:

PARQUE CIENTÍFICO Y TECNOLÓGICO DE GIJÓN

CENTRO EUROPEO DE EMPRESAS DE INNOVACIÓN EN EL  
PARQUE TECNOLÓGICO DE ASTURIAS

INCUVATIC EN VALNALÓN

## OTRI DE LA UNIVERSIDAD DE OVIEDO

Al margen del alojamiento en oficinas y naves, los Centros de Empresas ofertan también el servicio de domiciliación, dirigido a aquellas empresas que no necesitan un espacio físico, pero sí demandan servicios comunes tales como recepción de llamadas y mensajes, salas de reuniones, etc

Existe también otro recurso significativo que permite a las empresas dar un gran paso en su consolidación. Se dispone ya de un creciente e importante parque de naves en alquiler con opción a compra. Radica la importancia de este recurso que, mediante el pago de un alquiler, la empresa se va haciendo con la propiedad de la nave. De esta forma, una empresa que haya evolucionado desde la Escuela, pasando por la Tutoría y por el Centro de Empresas, por primera vez dispone de una ubicación sin límite temporal de ocupación. Antes de la puesta en servicio de este recurso, la transición entre el Centro de Empresas y la inversión en una nave en propiedad, bien fuera dentro o fuera de los Polígonos de gestión pública, era demasiado brusca y, en la mayoría de los casos, inasequible. Con el nuevo instrumento, se trata de reducir sustancialmente la mortalidad empresarial achacable a tal motivo.

Puede consultarse con detalle la oferta de alojamiento empresarial en [www.aceppa.es](http://www.aceppa.es)

# Localización geográfica







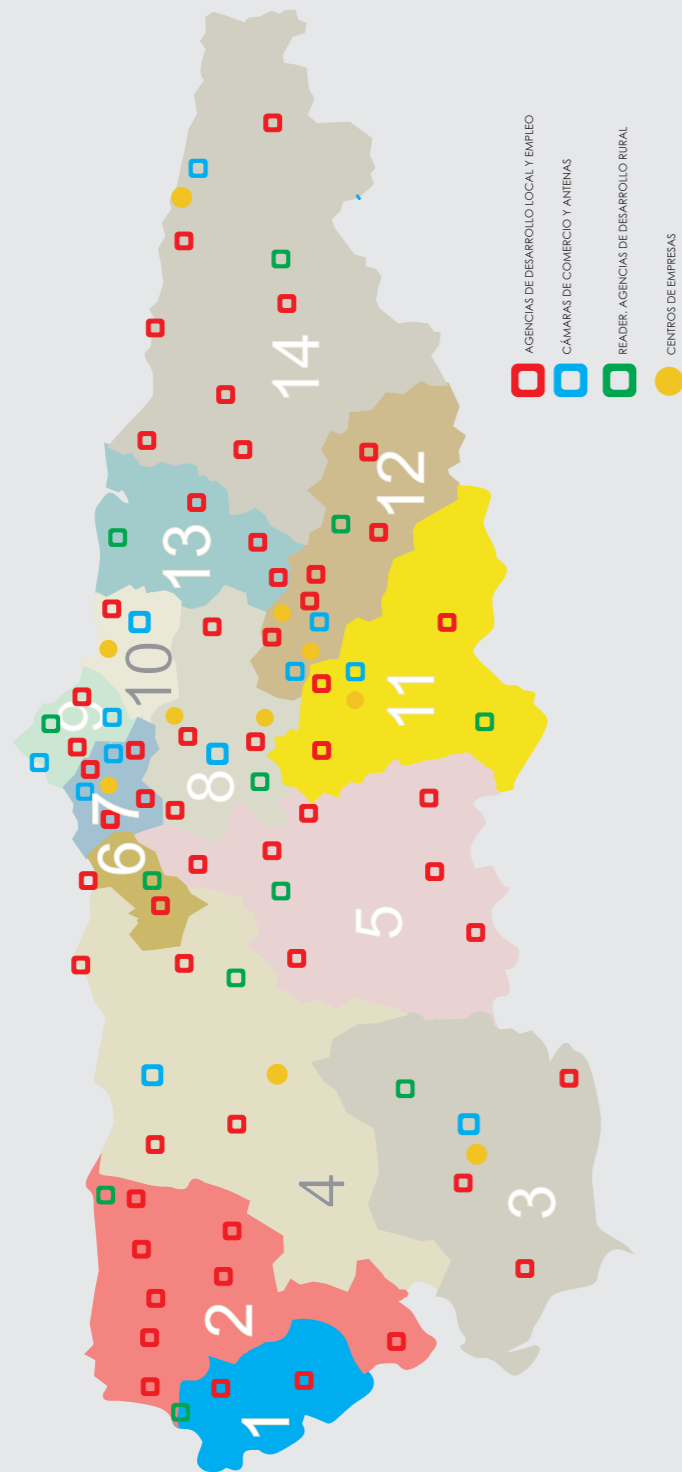

# Localización geográfica

## DIVISIÓN DE CONCEJOS EN COMARCAS

### Comarca Oscos-Eo (1)

San Martín de Oscos  
San Tirso de Abres  
Santa Eulalia de Oscos  
Taramundi  
Vegadeo  
Villanueva de Oscos  
Ribadeo

### Comarca del Navia-Porcía (2)

Boal  
Coaña  
Franco (El)  
Grandas de Salime  
Illano  
Navia  
Pesoz  
Tapia de Casariego  
Villayón

### Comarca del Alto Narcea-Muniellos (3)

Cangas del Narcea  
Degaña  
Ibias

### Comarca del Ese-Entrecabos (4)

Allande  
Cudillero  
Salas  
Tineo  
Valdés

### Comarca del Camín Real de la Mesa (5)

Belmonte de Miranda  
Candamo  
Grado  
Proaza  
Quirós  
Regueras (Las)  
Santo Adriano  
Somiedo  
Teverga  
Yernes y Tameza

### Comarca del Bajo Nalón (6)

Muros de Nalón  
Pravia  
Soto del Barco

### Comarca de Avilés (7)

Avilés  
Castrillón  
Corvera  
Illas

### Área Centro (8)

Oviedo  
Noreña  
Siero  
Llanera

### Comarca del Cabo Peñas (9)

Carreño  
Gozón

### Gijón (10)

Gijón

### Comarca de la Montaña Central de Asturias (11)

Aller  
Lena  
Morcín  
Ribera de Arriba  
Riosa  
Mieres

### Comarca del Valle del Nalón (12)

Langreo  
San Martín del Rey Aurelio  
Caso  
Laviana  
Sobrescobio

### Comarca de la Sidra (13)

Bimenes  
Cabranes  
Colunga  
Nava  
Sariego  
Villaviciosa

### Comarca del Oriente (14)

Amieva  
Cabrales  
Cangas de Onís  
Caravia  
Llanes  
Onís  
Parres  
Peñamellera Alta  
Peñamellera Baja  
Piloña  
Ponga  
Ribadedeva  
Ribadesella



Directorio



## DIRECCIÓN GENERAL DE COMERCIO, AUTÓNOMOS Y ECONOMÍA SOCIAL

C/ Santa Susana nº 29, Bajo

33007 Oviedo

Telf.: 985 10 82 26

Fax: 985 10 82 33

[www.princast.es](http://www.princast.es)

[www.autonomoastur.net](http://www.autonomoastur.net)

## ACEPPA - ASOCIACIÓN DE CENTROS DE EMPRESAS PÚBLICOS DEL PRINCIPADO DE ASTURIAS

### CENTRO DE EMPRESAS DEL CAUDAL

Polígono Industrial Vega de Arriba parc. 2-A

33600 Mieres

Telf.: 985 45 60 83

Fax: 985 45 61 59

e-mails: [jrcostales@aceppa.es](mailto:jrcostales@aceppa.es) / [info@aceppa.es](mailto:info@aceppa.es)

[www.aceppa.es](http://www.aceppa.es)

### CENTRO DE EMPRESAS DEL CAUDAL

Polígono Industrial Vega de Arriba. s/n

33600 Mieres

Telf.: 985 45 60 83

Fax: 985 45 61 59

e-mail: [cec@cecaudal.com](mailto:cec@cecaudal.com)

[www.sodeco.es](http://www.sodeco.es)

#### CENTRO DE EMPRESAS DEL NALON

Polígono Industrial de la Central  
33940 El Entrego- S.M. del Rey Aurelio  
Telf.: 985 65 48 10  
Fax: 985 65 48 63  
e-mail: cen@cenalon.com  
www.sodeco.es

#### CENTRO DE EMPRESAS MUNICIPAL DE LLANES

C/ La Arquera s/n  
33500 Llanes  
Telf.: 985 40 14 85  
Fax: 985 40 35 46  
e-mail: cem2@ayuntamientodellanes.com  
www.llanespromueve.es

#### CENTRO DE EMPRESAS DE OBANCA

Ayuntamiento de Cangas del Narcea,  
Plaza de Conde Toreno nº 1  
33800 Cangas del Narcea  
Telf.: 985 81 38 12  
Fax: 985 81 27 27  
e-mails: informacion@ayto-cnarcea.es / centroempresa@ayto-  
cnarcea.es

#### CENTRO DE PROMOCION EMPRESARIAL DE TINEO

Polígono Industrial La Curiscada  
33877 Crucero - Tineo  
Telf.: 985 80 19 76  
Fax: 985 80 16 94  
e-mails: manuelfg@aytotineo.es / agtin@telefonica.net  
www.tineo.es

#### CENTRO EUROPEO DE EMPRESAS E INNOVACIÓN, CEEI

Parque Tecnológico de Asturias

33428 Llanera

Telf.: 985 98 00 98

Fax: 985 98 06 18

e-mail: [ceeiasturias@ceei.es](mailto:ceeiasturias@ceei.es)

[www.ceei.es](http://www.ceei.es)

#### CENTRO MUNICIPAL DE EMPRESAS DE GIJÓN (CRISTASA)

Avda de la Argentina nº 132

33213 Gijón

Telf.: 985 30 80 40

Fax: 985 30 82 28

e-mail: [cme@cmegijon.es](mailto:cme@cmegijon.es)

[www.cmegijon.es](http://www.cmegijon.es)

#### CIUDAD INDUSTRIAL DEL VALLE DEL NALÓN, S.A.U

Centro de Empresas VALNALÓN

C/ Hornos Altos s/n

33930 La Felguera - Langreo

Telf.: 985 69 22 27

Fax: 985 68 31 93

e-mail: [valnalon@valnalon.com](mailto:valnalon@valnalon.com)

[www.valnalon.com](http://www.valnalon.com)

#### PARQUE CIENTIFICO Y TECNOLOGICO DE GIJÓN

C/ Cabueñes s/n

33203 Gijón.

Telf.: 985 09 10 13

Fax: 985 09 12 13

e-mails: [pctg@telecable.es](mailto:pctg@telecable.es) / [administracion@pctg.es](mailto:administracion@pctg.es)

[www.pctg.net](http://www.pctg.net)

### SOCIEDAD DE DESARROLLO "LA CURTIDORA" DE AVILÉS

C/ Gutiérrez Herrero nº 52 - Oficina 201

33402 Avilés

Telf.: 985 55 18 33

Fax: 985 51 10 60

e-mail: [curtidora@curtidora.com](mailto:curtidora@curtidora.com)

[www.curtidora.com](http://www.curtidora.com)

### VIVERO DE EMPRESAS "JOSÉ ANTONIO COTO"

Pol. Ind. de Olloniego, parcela B nº 51

33660 Tudela-Olloniego

Telf.: 985 98 29 00

Fax: 985 79 04 59

e-mail: [viveroolloniego@camara-ovi.es](mailto:viveroolloniego@camara-ovi.es)

[www.camara-ovi.es](http://www.camara-ovi.es)

### ASOCIACIÓN DE JÓVENES EMPRESARIOS DEL PRINCIPADO DE ASTURIAS, AJE

C/ Marqués de San Esteban nº 21, 4º Ofic. 9

33206 Gijón

Telfs.: 985 34 92 38 / 902 93 43 03

Fax: 985 35 97 40

e-mail: [info@ajeasturias.com](mailto:info@ajeasturias.com)

[www.ajeasturias.com](http://www.ajeasturias.com)

### ASEM - ASOCIACIÓN EMPRESA MUJER

C/ Muñoz Degrain nº 14 - bajo f

33007 Oviedo

Telf.: 985 27 58 57 / 639 99 16 95

Fax: 985 27 58 57

e-mail: [charoki@telecable.es](mailto:charoki@telecable.es)

[www.feriaempresamujer.com](http://www.feriaempresamujer.com)

## ASTURGAR - SOCIEDAD DE GARANTÍA RECÍPROCA DE ASTURIAS

Parque Tecnológico de Asturias  
33428 Llanera  
Telf.: 985 26 67 68  
Fax: 985 26 71 19  
e-mail: [info@asturgar.com](mailto:info@asturgar.com)  
[www.asturgar.com](http://www.asturgar.com)

## CAMARA OFICIAL DE COMERCIO, INDUSTRIA Y NAVEGACION AVILÉS

Plaza de Camposagrado nº1  
33400 Avilés  
Telf.: 985 54 41 11  
Fax: 985 54 15 28  
e-mail: [correo@avilescamara.es](mailto:correo@avilescamara.es)  
[www.avilescamara.es](http://www.avilescamara.es)

## ANTENA LOCAL CORVERA

C/ Ruben Dario, nº 1 - Edif. Tomás y Valiente, 2ª planta  
33404 Las Vegas  
Telf.: 985 51 44 64  
Fax: 985 51 44 64  
e-mail: [corvera@avilescamara.es](mailto:corvera@avilescamara.es)  
[www.avilescamara.es](http://www.avilescamara.es)

## ANTENA LOCAL GOZÓN

C/ Suárez Inclán, nº 5 - Casa La Escribana  
33440 Luanco  
Telf.: 985 88 20 22  
Fax: 985 88 24 86  
e-mail: [sfe@ayto-gozon.es](mailto:sfe@ayto-gozon.es)  
[www.ayto-gozon.es](http://www.ayto-gozon.es)

#### VIVERO DE EMPRESAS DE GOZÓN

C/ La Polar, s/n  
33440 Luanco  
Telf.: 985 88 04 44  
Fax: 985 88 13 27  
e-mail: gozon@avilescamara.es  
www.avilescamara.es

#### CÁMARA OFICIAL DE COMERCIO, INDUSTRIA Y NAVEGACIÓN DE GIJÓN

Carretera Piles al Infanzón nº 652  
33203 Gijón  
Telfs.: 985 18 01 80 / 985 18 02 51  
Fax: 985 18 01 06  
e-mails: mmartinez@camaragijon.com / infocamara@camaragijon.com  
www.camaragijon.com

#### ANTENA LOCAL DE LANGREO

C/ Dorado nº 6 - 2ª planta  
33900 Sama de Langreo  
Telf.: 985 67 61 87  
Fax: 985 67 61 87  
e-mail: antenalangreo@camaragijon.com  
www.camaragijon.com

#### ANTENA LOCAL DE CARREÑO

Edificio Escuelas de Prendes - Barrio de Polledo nº 6  
33438 Prendes - Carreño  
Telf.: 985 16 91 50  
Fax: 985 16 91 50  
e-mail: antenacarreno@camaragijon.com  
www.camaragijon.com

## CAMARA OFICIAL DE COMERCIO, INDUSTRIA Y NAVEGACION DE OVIEDO

C/ Quintana ,nº 32  
33009 Oviedo  
Telf.: 985 20 75 75  
Fax: 985 20 72 00  
e-mail: [aempresarial@camara-ovi.es](mailto:aempresarial@camara-ovi.es)  
[www.camara-ovi.es](http://www.camara-ovi.es)

## ANTENA CAMERAL DE MIERES

Centro de Empresas del Caudal, Oficina 3-5  
Polígono Industrial Vega de Arriba  
33600 Mieres  
Telfs.: 985 46 55 07 / 629 35 96 71  
Fax: 985 46 55 07  
e-mail: [mieres@camara-ovi.es](mailto:mieres@camara-ovi.es)  
[www.camara-ovi.es](http://www.camara-ovi.es)

## ANTENA DE LLANES

Ayuntamiento de Llanes  
C/ Nemesio Sobrino s/n  
33500 Llanes  
Telf.: 985 40 26 35  
Fax: 985 40 18 19  
e-mails: [adl@llanespromueve.com](mailto:adl@llanespromueve.com) / [llanes@camara-ovi.es](mailto:llanes@camara-ovi.es)  
[www.llanespromueve.com](http://www.llanespromueve.com)

## ANTENA DE SAN MARTÍN DEL REY AURELIO

Centro de Empresas del Nalón  
Polígono Industrial de la Central.  
33940 El Entrego  
Telfs.: 985 66 08 29 / 629 36 24 76  
e-mail: [sanmartin@camara-ovi.es](mailto:sanmartin@camara-ovi.es)

### ANTENA DE CANGAS DEL NARCEA

Centro de Empresas de Obanca  
Polígono Industrial de Obanca  
33800 Cangas del Narcea  
Telfs.: 985 81 17 50 / 629 36 27 49  
e-mail: cangasnarcea@camara-ovi.es

### ANTENA LOCAL DE LUARCA

Centro Municipal de Empresas de Valdes  
Polígono Industrial de Almuña Oficina 4  
33700 Luarca  
Telfs.: 985 47 06 74 / 639 34 87 20  
e-mail: luarca@camara-ovi.es

## CENTROS SAT

### CENTRO SAT AVILÉS

Sociedad de Desarrollo La Curtidora  
C/ Gutiérrez Herrero nº 52 - Local 213  
33405 Avilés  
Tfno.: 985 12 93 91  
Fax. 985 51 10 60  
e-mail: sat.curtidora@astursat.net

### CENTRO SAT LLANERA

Centro Europeo de Empresas e Innovación  
Parque Tecnológico de Asturias  
Autovía AS-17 km 20  
33428 Llanera  
Telf.: 985 98 06 05

Fax: 985 98 06 18

e-mails: [sat.ceei@astursat.net](mailto:sat.ceei@astursat.net) / [mariano.gonzalez@astursat.net](mailto:mariano.gonzalez@astursat.net)

[www.astursat.net](http://www.astursat.net)

#### CENTRO SAT MIERES

Centro de Empresas del Caudal

Polígono Industrial Vega de Arriba

33600 Mieres

Telf.: 985 45 60 83

Móvil: 620 23 00 70

Fax: 985 45 61 59

e-mail: [sat.mieres@astursat.net](mailto:sat.mieres@astursat.net)

[www.astursat.net](http://www.astursat.net)

#### CENTRO SAT LA FELGUERA

Ciudad Tecnológica Valnalón

Calle Hornos Altos s/n

33930 La Felguera

Telfs.: 985 67 83 31 / 620 23 00 71

Fax: 985 68 31 93

e-mails: [sat.valnalon@astursat.net](mailto:sat.valnalon@astursat.net) / [joaquina.magdalena@fundacionctic.org](mailto:joaquina.magdalena@fundacionctic.org)

[www.astursat.net](http://www.astursat.net)

#### CENTRO SAT GIJÓN

CRISTASA - Centro Municipal de Empresas de Gijón

Avda. de la Argentina nº 132

33213 Gijón

Telfs.: 985 30 89 13 / 636 96 93 19

Fax: 985 30 82 28

e-mail: [sat.gijon@astursat.net](mailto:sat.gijon@astursat.net)

[www.astursat.net](http://www.astursat.net)

### **CENTRO SAT TINEO**

**Centro de Promoción Empresarial de Tineo**

**Polígono Industrial La Curiscada**

**33877 Tineo**

**Telf.: 985 80 19 76**

**Fax: 985 80 16 94**

**e-mail: [sat.tineo@astursat.net](mailto:sat.tineo@astursat.net)**

**[www.astursat.net](http://www.astursat.net)**

### **CENTRO SAT CANGAS DEL NARCEA**

**Centro de Empresas de Obanca**

**Polígono Industrial de Obanca**

**33800 Cangas del Narcea**

**Telf./Fax: 985 81 26 13**

**e-mail: [sat.cnarcea@astursat.net](mailto:sat.cnarcea@astursat.net)**

**[www.astursat.net](http://www.astursat.net)**

### **CENTRO SAT LLANES**

**Centro de Empresas Municipal de Llanes**

**C/ La Arquera s/n**

**33509 Llanes**

**Telf.: 985 40 35 70**

**Fax: 985 40 35 46**

**e-mail: [sat.llanes@astursat.net](mailto:sat.llanes@astursat.net)**

**[www.astursat.net](http://www.astursat.net)**

### **CC.00 - COMISIONES OBRERAS DE ASTURIAS**

**C/ Santa Teresa nº 15, 4º**

**33005 Oviedo**

**Telf.: 985 25 71 99**

**e-mail: [ceasturias@asturias.ccoo.es](mailto:ceasturias@asturias.ccoo.es)**

**[www.ccoo.es](http://www.ccoo.es)**

## FEDERACIÓN ASTURIANA DE CONCEJOS

C/ Uría, 58 nº 1  
33003 Oviedo  
Telf.: 985 21 98 70  
Fax: 985 21 98 41  
e-mail: [facc@facc.info](mailto:facc@facc.info)  
[www.facc.info](http://www.facc.info)

### SERVICIO DE DESARROLLO LOCAL Y EMPLEO

#### Ayuntamiento de Avilés

C/ Gutiérrez Herrero nº 52  
33402 Avilés  
Telf.: 985 12 97 67  
Fax: 985 12 93 20  
e-mail: [empresas@ayto-aviles.es](mailto:empresas@ayto-aviles.es)

#### Ayuntamiento de Illas

C/ La Callezuela nº 1  
33411 Illas  
Telf.: 985 50 61 50  
Fax: 985 50 61 59  
e-mails: [mariajoseillas@yahoo.es](mailto:mariajoseillas@yahoo.es) /  
[agente.desarrollolocal@ayto-illas.es](mailto:agente.desarrollolocal@ayto-illas.es)

### AGENCIA DE DESARROLLO LOCAL DE BOAL, ILLANO, PESOZ Y GRANDAS DE SALIME (ALTO NAVÍA)

Plaza del Ayuntamiento s/n  
33720 Boal  
Telf.: 985 62 06 01  
Fax: 985 62 01 78  
e-mail: [adl@concejodeboal.net](mailto:adl@concejodeboal.net)

### Ayuntamiento de Grandas de Salime

Plaza de la Constitución nº 1

33730 Grandas de Salime

Telfs.: 985 62 70 21 / 985 62 72 72

Fax: 985 62 75 64

e-mails: [adlocal@ayto-grandasdesalime.es](mailto:adlocal@ayto-grandasdesalime.es) /

[alcaldia@ayto-grandasdesalime.es](mailto:alcaldia@ayto-grandasdesalime.es)

### AGENCIA DE DESARROLLO LOCAL DE CANDAMO

Carretera General, s/n

33829 Candamo

Telfs.: 985 82 80 56 / 985 82 83 04 / 985 82 83 51

Fax: 985 82 82 28

e-mails: [alcaldia@ayto-candamo.es](mailto:alcaldia@ayto-candamo.es) / [delegados@ayto-candamo.es](mailto:delegados@ayto-candamo.es)

[www.ayto-candamo.es](http://www.ayto-candamo.es)

### AGENCIA DE DESARROLLO LOCAL DE CANGAS DEL NARCEA

C/ Uría nº 13, bajo

33800 Cangas del Narcea

Telfs.: 985 81 28 52 / 985 81 05 60

Fax: 985 81 28 52 / 985 81 05 60

e-mail: [adl@ayto-cnarcea.es](mailto:adl@ayto-cnarcea.es)

### AGENCIA DE DESARROLLO LOCAL DE CASTRILLÓN.

Plaza de Europa nº 1

33450 Piedras Blancas

Telf.: 985 53 00 50

Fax: 985 53 08 54

e-mail: [adl@ayto-castrillon.es](mailto:adl@ayto-castrillon.es)

[www.ayto-castrillon.es](http://www.ayto-castrillon.es)

#### AGENCIA DE DESARROLLO LOCAL DE CORVERA

C/ Rubén Darío, nº 1

33404 Las Vegas

Telf.: 985 51 56 79

Fax: 985 51 41 94

e-mails: [adl@ayto-corvera.es](mailto:adl@ayto-corvera.es) / [marinoss@ayto-corvera.es](mailto:marinoss@ayto-corvera.es)

[www.ayto-corvera.es](http://www.ayto-corvera.es)

#### AGENCIA LOCAL DE PROMOCIÓN ECONÓMICA Y EMPLEO

C/ Maternidad nº 2 - 2ª Planta

33207 Gijón

Telf.: 985 18 15 55

Fax: 985 18 15 62

e-mail: [agencialocal@gijon.es](mailto:agencialocal@gijon.es)

[www.gijon.es](http://www.gijon.es)

#### AGENCIA DE DESARROLLO LOCAL DE GRADO Y COMARCA (SANTO ADRIANO, PROAZA, YERMES Y TAMEZA, CANDAMO, SOMIEDO, BELMONTE DE MIRANDA, QUIROS Y TEVERGA).

Casa Miranda Valdecarzana - Cerro de la Muralla s/n

33820 Grado

Telf.: 985 75 30 73

Fax: 985 75 34 53

e-mail: [adl@ayto-grado.es](mailto:adl@ayto-grado.es)

#### Ayuntamiento de Santo Adriano

Plaza Ángel Fernández, s/n

33115 Villanueva

Telf.: 985 76 10 61

Fax: 985 76 10 61

e-mails: [secretaria@santoadriano.org](mailto:secretaria@santoadriano.org) / [alcaldia@santoadriano.org](mailto:alcaldia@santoadriano.org) / [adl@santoadriano.org](mailto:adl@santoadriano.org)

[www.santoadriano.org](http://www.santoadriano.org)

### Ayuntamiento de Teverga

Avda. Dr. G. Miranda, s/n

33110 San Martín

Telf.: 985 76 42 02

Fax: 985 76 44 42

e-mail: [teverga@ctv.es](mailto:teverga@ctv.es) / [adl@aytoteverga.org](mailto:adl@aytoteverga.org)

### Ayuntamiento de Quirós

Carretera General nº 1

33117 Bárzana de Quirós

Telfs.: 985 76 80 71 / 985 76 81 60

Fax: 985 76 81 45

e-mail: [adl@quiros.es](mailto:adl@quiros.es)

[www.quiros.es](http://www.quiros.es)

### Ayuntamiento de Belmonte de Miranda

Avda. Río Pigüña nº 14

33830 Belmonte

Telf.: 985 76 24 44

Fax: 985 76 23 86

e-mails: [ayto@belmontedemiranda.com](mailto:ayto@belmontedemiranda.com) / [adl@belmontedemiranda.com](mailto:adl@belmontedemiranda.com) / [cultura@belmontedemiranda.com](mailto:cultura@belmontedemiranda.com)

[www.belmontedemiranda.com](http://www.belmontedemiranda.com)

### AGENCIA DE DESARROLLO LOCAL DE SOMIEDO

Ayuntamiento de Somiedo

33840 Pola de Somiedo

Telf.: 985 76 36 52

Fax: 985 76 37 33

e-mail: [adl@somiedo.es](mailto:adl@somiedo.es)

#### AGENCIA DE DESARROLLO LOCAL DE IBIAS

Plaza del Ayuntamiento de Ibias  
33810 San Antolín de Ibias  
Telf.: 985 81 61 01  
Fax: 985 81 61 74  
e-mail: aibias@asturvia.cajastur.es  
www.asturvia.cajastur

#### AGENCIA DE DESARROLLO LOCAL DE LA MANCOMUNIDAD DEL VALLE DEL NALÓN (CASO, LANGREO, LAVIANA, SAN MARTÍN DEL REY AURELIO, Y SOBRESOBIOS)

C/ Joaquín Iglesias s/n  
33980 Pola de Laviana  
Telf.: 985 61 09 88  
Fax: 985 60 12 23  
e-mail: adlnalon@asturnet.es  
www.asturnet.es

#### Ayuntamiento de Langreo

Plaza de España, s/n  
33900 Langreo  
Telf.: 985 67 88 00 /  
Fax: 985 67 33 03  
e-mail: agente.desarrollo@ayto-langreo.es  
www.langreo.as

#### Ayuntamiento de San Martín del Rey Aurelio

Plaza Nicanor Piñole nº 2  
33950 Sotrondio  
Telfs.: 985 67 00 50 / 629 24 16 45  
Fax: 985 67 01 64  
e-mails: smra-serviciodeempleo@infonegocio.com /  
chemarego@gmail.com

### Ayuntamiento de Caso

Plaza del Ayuntamiento s/n  
33990 Campo de Caso  
Telf.: 985 60 80 02  
Fax: 985 60 81 66  
e-mails: [adl\\_ayto\\_caso@princast.es](mailto:adl_ayto_caso@princast.es) /  
[adl@ayto-caso.cesalgi.org](mailto:adl@ayto-caso.cesalgi.org)

### Ayuntamiento de Sobrescobio

C/ La Plaza nº 1  
33993 Rioseco-Sobrescobio  
Telf.: 985 60 90 05  
Fax: 985 60 91 71  
e-mail: [agentedesarrollolocal@ayto-sobrescobio.es](mailto:agentedesarrollolocal@ayto-sobrescobio.es)

### AGENCIA DE DESARROLLO LOCAL DE LA MANCOMUNIDAD DEL CABO PEÑAS (GOZÓN Y CARREÑO)

El Fuerte s/n  
33440 Luanco  
Telf.: 985 88 35 32  
Fax: 985 88 36 38  
e-mail: [mmcp@asturnet.es](mailto:mmcp@asturnet.es)  
[www.faronorte.org](http://www.faronorte.org)

### Ayuntamiento de Carreño

C/ Braulio Busto nº 2, planta baja  
33430 Candás  
Telf.: 985 87 24 21  
Fax: 985 87 25 22  
e-mail: [mmcp@asturnet.es](mailto:mmcp@asturnet.es)  
[www.faronorte.org](http://www.faronorte.org)

### Servicio de Formación y Empleo de Gozón

C/ Suárez Inclán nº 5  
33440 Luanco-Gozón  
Telf.: 985 88 20 22  
Fax: 985 88 24 86  
e-mail: [sfe@ayto-gozon.org](mailto:sfe@ayto-gozon.org)  
[www.ayto-gozon.com](http://www.ayto-gozon.com)

### AGENCIA DE DESARROLLO LOCAL DE LA MANCOMUNIDAD DE LA COMARCA DE LA SIDRA

C/ Escuelas de Paraes nº 47  
33529 Nava  
Telfs.: 985 71 84 13/ 985 71 84 18  
Fax: 985 71 85 31  
e-mail: [adl@lacomarcadelasidra.com](mailto:adl@lacomarcadelasidra.com)  
[www.mancosi.es](http://www.mancosi.es)

### Ayuntamiento de Colunga

Plaza José Antonio nº 1  
33320 Colunga  
Telf.: 985 85 22 59  
Fax: 985 85 22 39  
e-mail: [desarrollolocal@colunga.es](mailto:desarrollolocal@colunga.es)

### Ayuntamiento de Nava

C/ de la Iglesia nº 5  
33520 Nava  
Telf.: 985 71 60 08  
Fax: 985 71 84 08  
e-mails: [adl@ayto-nava.es](mailto:adl@ayto-nava.es) / [marco@ayto-nava.es](mailto:marco@ayto-nava.es)

### Ayuntamiento de Cabranes

C/ Jesús de arango nº 4

33310 Cabranes

Telf.: 985 89 80 02

Fax: 985 89 81 21

e-mails: [adlsara@cabranes.es](mailto:adlsara@cabranes.es) / [llosasanchez@yahoo.es](mailto:llosasanchez@yahoo.es) /  
[ayuntamiento@cabranes.es](mailto:ayuntamiento@cabranes.es) /

[www.cabranes.es](http://www.cabranes.es)

### Ayuntamiento de Bimenes

Plaza del Ayuntamiento s/n

33527 Martinporra

Telf.: 985 70 00 04

Fax: 985 70 09 32

e-mails: [almudena@bimenes.es](mailto:almudena@bimenes.es) / [info@bimenes.es](mailto:info@bimenes.es)

[www.bimenes.es](http://www.bimenes.es)

### AGENCIA DE DESARROLLO LOCAL DE LA MANCOMUNIDAD DE LAS CINCO VILLAS (ACTÚA TAMBIÉN EN MUROS DEL NALÓN Y SOTO DEL BARCO)

#### Centro de Recursos

Plaza Marquesa de Casa Valdés nº 1

33120 Pravia

Telfs.: 985 82 11 43 / 609 88 20 91

Fax: 985 82 26 40

e-mail: [adl.cincovillas@retemail.es](mailto:adl.cincovillas@retemail.es) / [desarrollolocal@pravia.es](mailto:desarrollolocal@pravia.es)

#### Ayuntamiento de Soto del Barco

C/ El Campo s/n

33126 Soto del Barco

Telf.: 985 58 80 13

Fax: 985 58 83 82

e-mail: [info@sotodelbarco.com](mailto:info@sotodelbarco.com)

#### Ayuntamiento de Muros del Nalón

Plaza del Marqués de Muros s/n

33138 Muros del Nalón

Telfs.: 985 58 30 03 / 985 58 30 30

Fax: 985 58 34 96

e-mail: [murosayto@mrbit.es](mailto:murosayto@mrbit.es)

#### AGENCIA DE DESARROLLO LOCAL DE LA MANCOMUNIDAD DE CONCEJOS DEL ORIENTE DE ASTURIAS

#### Ayuntamiento de Parres

Plaza Venancio Pando s/n

33540 Arriondas

Telf.: 985 84 00 24

Fax: 985 84 94 10

e-mail: [adlor@netcom.es](mailto:adlor@netcom.es)

#### Ayuntamiento de Cangas de Onís

Avda. Constantino González nº 5 - 2º izda

33550 Cangas De Onís

Telf.: 985 84 94 10

Fax: 985 84 95 48

e-mail: [adlcangas@concejosedeloriente.com](mailto:adlcangas@concejosedeloriente.com)

#### Ayuntamiento de Peñamellera Alta

33578 Alles

Telf.: 985 41 57 75

Fax: 985 41 57 90

e-mail: [adloriente@hotmail.com](mailto:adloriente@hotmail.com)

### Ayuntamiento de Llanes

Carretera de Pancar s/n (Edificio Antiguo Hospital)

33500 Llanes

Telfs.: 985 40 18 19 / 985 40 26 35

Fax: 985 40 18 19

e-mail: [adl@llanespromueve.com](mailto:adl@llanespromueve.com)

[www.llanespromueve.com](http://www.llanespromueve.com)

### Ayuntamiento de Piloña

C/ Covadonga nº 9

33530 Infiesto

Telfs.: 985 71 11 33 / 985 71 14 74

Fax: 985 71 11 44

e-mail: [correo@ayto-pilona.es](mailto:correo@ayto-pilona.es) / [direccion@casaculturainfiesto.e.telefonica.net](mailto:direccion@casaculturainfiesto.e.telefonica.net) / [correo@ayto-pilona.es](mailto:correo@ayto-pilona.es)

### Ayuntamiento de Ribadesella

Plaza Reina María Cristina nº 1

33560 Ribadesella

Telf.: 985 86 02 55

Fax: 985 85 76 44

e-mail: [adlribadesella@yahoo.es](mailto:adlribadesella@yahoo.es)

AGENCIA DE DESARROLLO LOCAL DE LA AGRUPACIÓN DE CONCEJOS  
MONTAÑA CENTRAL (ACTÚA EN ALLER, LENA, MIERES, MORCÍN,  
RIBERA DE ARRIBA Y RIOSA)

### Moreda de Ayer:

Avda. de Tartiere nº 32

33670 Moreda de Aller

Telf.: 985 48 09 95

Fax: 985 48 30 43

e-mail: [adlmcentral@aller.es](mailto:adlmcentral@aller.es)

### Morcín:

Ayuntamiento de Morcín  
Crta. de Busloñe nº 9  
33162 Santa Eulalia de Morcín  
Telf.: 985 78 31 62  
Fax: 985 78 31 92  
e-mail: [info@morcin.com](mailto:info@morcin.com)

### Mieres:

C/ Leopoldo Alas Clarín nº 3  
33600 Mieres  
Telf.: 985 48 30 43  
Fax: 985 45 60 41  
e-mail: [info@mcasturias.org](mailto:info@mcasturias.org)

### AGENCIA DE DESARROLLO LOCAL DE NAVIA

Edificio Municipal, 1ª Planta Dcha.  
C/ Fernández Vallina s/n  
33710 Navia  
Telf.: 985 47 39 95  
Fax: 985 47 36 33  
e-mail: [adl@ayto-navia.es](mailto:adl@ayto-navia.es)

### Ayuntamiento de Coaña

Carretera de Jarrío s/n  
33795 Coaña  
Telf.: 985 47 35 35  
Fax: 985 63 04 68  
e-mail: [admonregistro@ayuntamientodecoana.com](mailto:admonregistro@ayuntamientodecoana.com)

### Ayuntamiento de Villayón

La Plaza nº 12  
33717 Villayón  
Telfs.: 985 62 50 51 / 985 62 50 55  
Fax: 985 62 50 45  
e-mail: villayon@occidente.com

### AGENCIA DE DESARROLLO LOCAL DE OVIEDO

C/ Jesús nº 2 - 3ª planta  
33071 Oviedo  
Telfs.: 985 98 18 00 / 985 98 18 51  
Fax: 985 20 33 93  
e-mail: adl@ayto-oviedo.es

### AGENCIA DE DESARROLLO LOCAL DE SIERO (TAMBIÉN ACTUA EN NOREÑA)

C/ Natividad García Bustelo nº 7 – bajo  
33510 Pola de Siero  
Telf.: 985 72 41 57  
Fax: 985 72 47 77

### AGENCIA DE DESARROLLO LOCAL DE TAPIA DE CASARIEGO Y EL FRANCO)

#### Ayuntamiento de Tapia de Casariego

33740 Tapia de Casariego  
Telfs.: 985 62 83 96 / 985 62 80 80  
Fax: 985 62 80 80  
e-mail: adl@tapiadecasariego.com /adl.tapia@interbook.net

#### Ayuntamiento de El Franco

Plaza de España s/n  
33750 La Caridad  
Telf.: 985 47 86 01  
Fax: 985 47 87 31

e-mail: [adl@elfranco.net](mailto:adl@elfranco.net)  
[www.elfranco.net](http://www.elfranco.net)

#### AGENCIA DE DESARROLLO LOCAL DE TINEO

Centro de Empresas de La Curiscada  
33870 Tineo  
Telf.: 985 80 19 76  
Fax: 985 80 16 94  
e-mail: [agtin@telefonica.net](mailto:agtin@telefonica.net)

#### AGENCIA DE DESARROLLO LOCAL DEL AYUNTAMIENTO DE VALDÉS

Centro Municipal de Empresas - Polígono Industrial de Almuña  
33700 Luarca  
Telf.: 985 64 28 28  
Fax: 985 64 18 26  
e-mail: [adlvaldes@ayto-valdes.net](mailto:adlvaldes@ayto-valdes.net)  
[www.ayto-valdes.es](http://www.ayto-valdes.es)

#### AGENCIA DE DESARROLLO LOCAL DE VEGADEO Y COMARCA (VEGADEO, CASTROPOL, TARAMUNDI, SAN TIRSO DE ABRES, SANTA EULALIA DE OSCOS, SAN MARTÍN DE OSCOS Y VILLANUEVA DE OSCOS)

Centro de Iniciativa Empresarial de Vegadeo - C/ Hospital s/n  
33770 Vegadeo  
Telf.: 985 47 68 50  
Fax: 985 63 40 24  
e-mail: [adl@vegadeo.net](mailto:adl@vegadeo.net)  
[www.vegadeo.net](http://www.vegadeo.net)

#### Ayuntamiento de Castropol

Plaza del Ayuntamiento nº 1  
33760 Castropol  
Telf.: 985 63 50 01  
e-mail: [adl@ayto-castropol.com](mailto:adl@ayto-castropol.com)

#### Ayuntamiento de Taramundi

Plaza del Poyo nº 1  
33775 Taramundi  
Telf.: 985 64 67 01  
e-mail: ayto@taramundi.net

#### Ayuntamiento de Santa Eulalia de Oscos

Plaza del Ayuntamiento s/n  
33776 Santa. Eulalia de Oscos  
Telf.: 985 62 60 32  
e-mail: staeulalia@teleline.es

#### Ayuntamiento de San Martín de Oscos

Plaza de las Infantas s/n  
33777 San Martín de Oscos  
Telf.: 985 62 60 46  
e-mail: sanmartindeoscos@yahoo.es

#### Ayuntamiento de Villanueva de Oscos

La Plaza s/n  
33777 Villanueva de Oscos  
Telf.: 985 62 60 84  
Fax: 985 62 61 48  
e-mail: villanuevaoscos@yahoo.es

#### Ayuntamiento de San Tirso de Abres

C/ Llano s/n  
33774 San Tirso de Abres  
Telf.: 985 63 44 02  
Fax: 985 47 65 16  
e-mail: ayuntasantirso@hotmail.com

#### AGENCIA DE DESARROLLO LOCAL DE CASTROPOL

Plaza del Ayuntamiento nº 1  
33760 Castropol

Telf.: 985 63 50 01  
Fax: 985 63 50 58  
e-mail: [adl@ayto-castropol.com](mailto:adl@ayto-castropol.com)

#### AGENCIA DE DESARROLLO LOCAL DE DEGAÑA

Carretera General s/n  
33812 Degaña  
Telf.: 985 81 87 34  
Fax: 985 81 87 34  
e-mail : [aytodegania@telefonica.net](mailto:aytodegania@telefonica.net)

#### CENTRO MUNICIPAL DE ASESORAMIENTO, PROMOCIÓN Y DESARROLLO

Pinón de La Freita nº 4 – Bajo  
33860 Salas  
Telf.: 985 83 21 94  
Fax: 985 83 20 04  
e-mail: [adl@ayto-salas.es](mailto:adl@ayto-salas.es)

#### AGENCIA DE DESARROLLO LOCAL DE LLANERA

C/ Prudencio González nº 2  
33424 Posada de Llanera  
Telf.: 985 77 00 07  
Fax: 985 77 23 16  
e-mail: [adl@ayto-llanera.es](mailto:adl@ayto-llanera.es)

#### AGENCIA DE DESARROLLO LOCAL DE LAS REGUERAS

C/ Santullano nº1  
33190 Las Regueras  
Telf.: 985 79 90 45  
Fax: 985 79 95 15  
e-mail: [adl@aytoregueras.com](mailto:adl@aytoregueras.com) / [regueras@cyberastur.es](mailto:regueras@cyberastur.es)

## AGENCIA DE DESARROLLO LOCAL DE CUDILLERO

Plaza San Pedro s/n

33150 Cudillero

Telf.: 985 59 00 03

Fax: 985 59 07 13

e-mail: [adl@aytocudillero.e.telefonica.net](mailto:adl@aytocudillero.e.telefonica.net)

## FICYT - FUNDACIÓN PARA EL FOMENTO EN ASTURIAS DE LA INVESTIGACIÓN CIENTÍFICA APLICADA Y LA TECNOLOGÍA

C/ Cabo Noval nº 11 - 1º

33007 Oviedo

Telf.: 985 20 74 34

Fax: 985 20 74 33

e-mail: [ficyt@ficyt.es](mailto:ficyt@ficyt.es)

[www.ficyt.es](http://www.ficyt.es)

## CLUB ASTURIANO DE CALIDAD

Parque Empresarial de Asipo

C/ Secundino Roces Riera nº 1, Planta 2ª

33428 Cayés-Llanera

Telf.: 985 98 01 88

Fax: 985 98 01 93

e-mail: [infocalidad@clubcalidad.com](mailto:infocalidad@clubcalidad.com)

[www.clubcalidad.com](http://www.clubcalidad.com)

## CLUB ASTURIANO DE LA INNOVACIÓN

Escuela Politécnica Superior de Ingeniería de Gijón

Campus Universitario de Viesques s/n.

33203 Gijón

Tel.: 985 18 20 09  
Fax: 985 18 20 19  
e-mail: [info@innovasturias.org](mailto:info@innovasturias.org)  
[www.innovasturias.org](http://www.innovasturias.org)

## COLEGIO OFICIAL DE INGENIEROS INDUSTRIALES DE ASTURIAS Y LEÓN

C/ Asturias nº 11 - Entlo. Dcha.  
33004 Oviedo  
Telf.: 985 24 14 10  
Fax: 985 27 37 20  
e-mail: [coiial@coiial.es](mailto:coiial@coiial.es)  
[www.coial.es](http://www.coial.es)

## COLEGIO DE QUIMICOS DE ASTURIAS Y LEON

C/ Pedro Masaveu nº 1 - 1º d  
33005 Oviedo  
Telf.: 985 23 47 42  
Fax: 985 25 60 77  
e-mail: [colegioquimicos@telecable.es](mailto:colegioquimicos@telecable.es)  
[www.alquimicos.com](http://www.alquimicos.com)

## FADE - FEDERACIÓN ASTURIANA DE EMPRESARIOS

C/ Pintor Luis Fernández nº 2  
33005 Oviedo  
Telf.: 985 23 21 05  
Fax.: 985 24 41 76  
e-mail: [emprendedores@fade.es](mailto:emprendedores@fade.es) / [pait@fade.es](mailto:pait@fade.es)  
[www.fade.es](http://www.fade.es)

### FADE GIJÓN

Centro Municipal de Empresas

Avda de la Argentina nº 132

33212 Gijón

Telf.: 985 30 30 13

Fax: 985 30 07 16

e-mail: [fadegijon@fade.es](mailto:fadegijon@fade.es)

[www.fade.es](http://www.fade.es)

### FADE AVILÉS

La Curtidora. Centro Municipal de Empresas

C/ Gutierrez Herrero nº 52

33404 Avilés

Telf.: 985 12 91 09

Fax: 985 12 91 39

e-mail: [fadeaviles@fade.es](mailto:fadeaviles@fade.es)

[www.fade.es](http://www.fade.es)

### FFES - FUNDACIÓN PARA EL FOMENTO DE LA ECONOMÍA SOCIAL

C/ Quintana, nº 11 b - 2ª planta

33009 Oviedo

Telf.: 985 27 36 84

Fax: 985 27 34 84

e-mails: [ffes@ffes.org](mailto:ffes@ffes.org) / [pgbaz@ffes.org](mailto:pgbaz@ffes.org)

[www.ffes.org](http://www.ffes.org)

## IDEPA - INSTITUTO DE DESARROLLO ECONOMICO DEL PRINCIPADO DE ASTURIAS

Parque Tecnológico de Asturias

33420 Llanera

Tel.: 985 98 00 20

Fax: 985 26 44 55

e-mail: [idepa@idepa.es](mailto:idepa@idepa.es)

[www.idepa.es](http://www.idepa.es)

## INSTITUTO ASTURIANO DE LA JUVENTUD

Plazo del Sol ° 8

33009 Oviedo

Telf.: 985 10 83 50

Fax.: 985 10 83 66

e-mail: [andresaf@princast.es](mailto:andresaf@princast.es)

[www.princast.es](http://www.princast.es)

## INSTITUTO ASTURIANO DE LA MUJER

C/ Eduardo Herrera "Herrerita" s/n - 3ª planta

33006 Oviedo

Telf.: 985 96 20 10

Fax: 985 96 20 13

e-mail: [insmujer@princast.es](mailto:insmujer@princast.es)

[www.asturias.es/insasmujer](http://www.asturias.es/insasmujer)

## PAITS - PUNTOS DE ASESORAMIENTO E INICIO DE TRAMITACIÓN

### AYUNTAMIENTO DE AVILÉS - SECCIÓN DE PROMOCIÓN EMPRESARIAL

C/ Gutiérrez Herrero nº 52

33402 Avilés

Telf.: 985 12 97 67

Fax: 985 12 93 20

e-mail: [empresas@ayto-aviles.es](mailto:empresas@ayto-aviles.es)

<http://promocion.aviles.es>

### AYUNTAMIENTO DE CASTRILLÓN-AGENCIA DE DESARROLLO LOCAL

Plaza de Europa nº 1

33450 Piedras Blancas-Castrillón

Telf.: 985 53 00 50

Fax: 985 53 08 54

e-mail: [adl@ayto-castrillon.es](mailto:adl@ayto-castrillon.es)

[www.ayto-castrillon.es](http://www.ayto-castrillon.es)

### CME GIJÓN -CENTRO MUNICIPAL DE EMPRESAS DE GIJÓN

Avda. de la Argentina nº 132

33213 Gijón

Telf.: 985 30 80 40

Fax: 985 30 82 28

e-mail: [cme@cmegijon.es](mailto:cme@cmegijon.es)

[www.cmegijon.es](http://www.cmegijon.es)

### CEEI ASTURIAS - CENTRO EUROPEO DE EMPRESAS E INNOVACIÓN

Parque Tecnológico de Asturias

33428 Llanera

Telf.: 985 98 00 98

e-mail: [ceeiasturias@ceei.es](mailto:ceeiasturias@ceei.es)

[www.ceei.es](http://www.ceei.es)

### FADE - FEDERACIÓN ASTURIANA DE EMPRESARIOS

C/ Pintor Luis Fernández nº 2, 5ª planta

33005 Oviedo

Telfs.: 985 23 21 05 / 985 24 41 76

e-mail: [pait@fade.es](mailto:pait@fade.es)

[www.fade.es](http://www.fade.es)

### READER - RED ASTURIANA DE DESARROLLO RURAL

C/ Uría nº 58 - 4º c

33003 Oviedo

Telf.: 985 20 84 29

Fax: 985 20 95 01

e-mail: [reader@readerasturias.org](mailto:reader@readerasturias.org)

[www.readerasturias.org](http://www.readerasturias.org)

### ADRI COMARCA DE LA SIDRA

Avda. de las Callejas nº 3 Entresuelo

33300 Villaviciosa

Telf.: 985 89 32 23

Fax: 985 89 31 61

e-mail: [prodercomarcasidra@telefonica.net](mailto:prodercomarcasidra@telefonica.net)

### ASOCIACIÓN PARA EL DESARROLLO INTEGRADO DEL CABO PEÑAS

C/ El Fuerte s/n (Urb. Peroño)

33440 Luanco

Telf.: 985 88 35 32

Fax: 985 88 36 38

e-mail: [adicap@adicap.com](mailto:adicap@adicap.com)

[www.adicap.com](http://www.adicap.com)

#### ASOCIACIÓN PUENTE DE LOS SANTOS

Plaza de España nº 1, 1º - Casa de Concello

27700 Ribadeo - Lugo

Telf.: 982 12 00 71

Fax: 982 12 08 38

e-mail: puentesantos@telefonica.net

www.puentedelosantos.net

#### PRODER ALTO NARCEA MUNIELLOS

C/ Uría nº 4 - bajo

33800 Cangas del Narcea

Telf.: 985 81 37 56

Fax: 985 81 14 37

e-mail: prodernarcea@terra.es

#### ASOCIACIÓN CENTRO DE DESARROLLO NAVIA PORCÍA

C/ Antonio Fernández Vallina nº 6 - 2ª planta

33710 Navia

Telfs.: 985 47 49 51 / 985 47 49 52

Fax: 985 47 49 41

e-mail: prodernavia@telefonica.net

www.naviaporcia.com

#### CEDER OSCOS EO

C/ Camilo Barcia Trelles nº 10 bajo

33770 Vegadeo

Telf.: 985 47 65 09

Fax: 985 47 65 11

e-mail: ceder@oscos-eo.net

www.oscos-eo.net

#### CEDER VALLE DEL ESE ENTRECABOS

Carretera General nº 42 - bajo  
33891 La Espina-Salas  
Telfs.: 985 83 73 37 / 985 83 73 71  
Fax: 985 83 73 94  
e-mail: [leaderve@conectia.net](mailto:leaderve@conectia.net)  
[www.esse-entrecabos.com](http://www.esse-entrecabos.com)

#### CONSORCIO PARA EL DESARROLLO DE LA MONTAÑA CENTRAL DE ASTURIAS

C/ Rodrigo Valdés nº 2  
33630 Pola de Lena  
Telf.: 985 49 71 91  
Fax: 985 49 76 90  
e-mail: [prodermcentral@terra.es](mailto:prodermcentral@terra.es)  
[www.mcasturias.org](http://www.mcasturias.org)

#### GRUPO DE ACCIÓN LOCAL PARA EL DESARROLLO DE LA COMARCA DEL CAMÍN REAL DE LA MESA

C/ Eduardo Sierra nº 10-12 - 2ª planta  
33820 Grado  
Telf.: 985 75 47 83  
Fax: 985 75 47 84  
e-mail: [caminrealdelamesa@cyberastur.es](mailto:caminrealdelamesa@cyberastur.es)

#### CONSORCIO PARA EL DESARROLLO RURAL DEL ORIENTE DE ASTURIAS

Edificio de Servicios Múltiples - Carretera General s/n  
33556 Benia de Onís  
Telf.: 985 84 41 28  
Fax: 985 84 41 63  
e-mail: [info@leaderorient.com](mailto:info@leaderorient.com)  
[www.leaderorient.com](http://www.leaderorient.com)

## GRUPO DE ACCIÓN LOCAL PARA EL DESARROLLO DEL BAJO NALÓN

Polígono del Salcedo s/n  
33120 Pravia  
Telfs: 985 82 36 67 / 661 82 20 01  
Fax: 985 82 36 68  
e-mail: [bajonalon@bajonalon.net](mailto:bajonalon@bajonalon.net)  
[www.bajonalon.net](http://www.bajonalon.net)

## GRUPO LOCAL DE ACCIÓN PARA EL DESARROLLO DE LOS MUNICIPIOS DEL ALTO NALÓN: LAVIANA, CASO Y SOBRESCOBIO (G.L.A ALTO NALÓN)

C/ La Salía nº 286 - Soto de Agues  
33993 Sobrescobio  
Telf.: 985 60 91 73  
Fax: 985 60 91 85  
e-mail: [proderaltonalon@terra.es](mailto:proderaltonalon@terra.es)  
[www.altonalon.com](http://www.altonalon.com)

## SADIM INVERSIONES S.A

C/ El Llujarín s/n  
33640 Ujo-Mieres  
Telf.: 985 42 25 30  
Fax.: 985 42 01 23  
e-mail: [info@sadiminversiones.es](mailto:info@sadiminversiones.es)  
[www.sadiminversiones.es](http://www.sadiminversiones.es)

## SECOT – SENIORS ESPAÑOLES PARA LA COOPERACIÓN TÉCNICA

Delegación de Asturias - Cámara de Comercio de Oviedo.  
C/ Quintana nº 11B - 2º  
33009 Oviedo  
Telf: 985 20 75 75  
Fax: 985 20 72 00

e-mail: [ovodel@secot.org](mailto:ovodel@secot.org)  
[www.secot.org](http://www.secot.org)

#### OFICINA DE GIJÓN

Centro Municipal de Empresas de Gijón  
Avda. de la República Argentina nº 132  
33213 Gijón  
Telf.: 985 30 80 40  
Fax: 985 30 82 28  
e-mail: [recepcion@cmegijon.es](mailto:recepcion@cmegijon.es)  
[www.cmegijon.com](http://www.cmegijon.com)

#### SODECO - SOCIEDAD PARA EL DESARROLLO DE LAS COMARCAS MINERAS, S.A

C/ La Unión, nº 21  
33930 Langreo  
Telf.: 985 67 81 16  
Fax: 985 67 81 72  
e-mail: [info@sodeco.es](mailto:info@sodeco.es)  
[www.sodeco.es](http://www.sodeco.es)

#### SRP-SOCIEDAD REGIONAL DE PROMOCIÓN DEL PRINCIPADO DE ASTURIAS, S.A.

Parque Tecnológico de Asturias  
33428 Llanera  
Telf.: 985 98 00 96  
Fax: 985 98 02 22  
e-mail: [srp@srp.es](mailto:srp@srp.es)  
[www.srp.es](http://www.srp.es)

## UGT ASTURIAS. UNION GENERAL DE TRABAJADORES

Plaza General Ordoñez nº 1, Planta 12

33005 Oviedo

Telf.: 985 23 43 44

Fax: 985 25 75 64

e-mail: [sasindical@asturias.ugt.org](mailto:sasindical@asturias.ugt.org)

[www.ugt-asturias.org](http://www.ugt-asturias.org)

## UNIVERSIDAD DE OVIEDO

### OFICINA DE TRANSFERENCIA DE RESULTADOS A LA INVESTIGACIÓN (OTRI)

Campus de "El Cristo"

Edificio Científico-Tecnológico Severo Ochoa

33006 Oviedo

Telf.: 985 10 27 62.

Fax: 985 10 35 02

e-mail: [otri@uniovi.es](mailto:otri@uniovi.es)

[www.otri.uniovi.es](http://www.otri.uniovi.es)

Campus de Viesques - Aulario Sur

33204 Gijón

Telf.: 985 18 23 29

Fax: 985 18 24 47

e-mail: [otri@uniovi.es](mailto:otri@uniovi.es)

[www.otri.uniovi.es](http://www.otri.uniovi.es)

**CENTRO DE ORIENTACIÓN Y EMPLEO (UNIVERSIT)**

**Luis Braille nº 3**

**33011 Oviedo**

**Telf.: 985 10 49 48**

**Fax: 985 10 49 46**

**e-mail: [universit@uniovi.es](mailto:universit@uniovi.es)**

**[www.uniovi.es/univesit](http://www.uniovi.es/univesit)**

**Campus de Viesques - Aulario Norte**

**33203 Gijón**

**Telf.: 985 18 19 85**

